

Habilitation électrique : que peut faire un artisan non-électricien ? (NF C 18-510)

Par **Mohamed Mouna** · Publié le 24 octobre 2026 · Mis à jour le 18 novembre 2026

Sur un chantier de rénovation, un plaquiste, un peintre, un plombier ou un maçon travaille chaque jour au contact des réseaux électriques. Déposer une prise pour enduire un mur, raccorder un chauffe-eau, visser un rail de placo près d'une gaine ou réarmer un disjoncteur sont des gestes quotidiens. Mais quelles sont les vraies limites d'une **habilitation électrique non-électricien** selon la norme NF C 18-510 (et son amendement A1) ?

Avoir vingt ans d'expérience dans le bâtiment ou savoir utiliser un outil électroportatif ne donne aucun droit d'intervenir sur une installation électrique. Une habilitation n'est pas un diplôme d'électricien : c'est une autorisation stricte, délivrée par l'employeur pour des tâches limitées. Entre les travaux non électriques au voisinage (B0, H0V) et les interventions élémentaires de remplacement (BS), la frontière technique et pénale ne tolère aucune improvisation.

Ce guide détaille les opérations autorisées et interdites par métier, les vraies distances de sécurité (Zone 1 et Zone 4), la procédure obligatoire de mise hors tension en 4 étapes et les responsabilités en cas de contrôle ou d'accident.

> ***L'essentiel à retenir***
> - ***Brancher un outil électroportatif*** *(perforateur, malaxeur, enrouleur) sur une prise*

> *conforme ne nécessite aucune habilitation électrique.*
> *- **L'habilitation B0 / H0 / H0V** autorise à réaliser des travaux de BTP à proximité des réseaux, mais interdit formellement de démonter une prise, de toucher un bornier ou de pénétrer à moins de **30 cm** d'une pièce nue sous tension en Basse Tension (Zone 4).*
> *- **L'habilitation BS** autorise uniquement des remplacements à l'identique (prises, interrupteurs, lampes, fusibles) et des raccordements simples (chauffe-eau, volet roulant) sur un circuit en attente **hors tension**, limité à **400V / 32A / section 6 mm² cuivre**.*
> *- **Mise en sécurité obligatoire en BS :** Pré-identification, Séparation, Condamnation par cadenas et Vérification d'Absence de Tension (VAT) avec un appareil normé NF EN 61243-3.*
> *- **Réforme du 1er octobre 2025 :** Pour les habilitations B0 et BS hors voisinage de pièces nues sous tension, la visite médicale lourde est remplacée par une attestation d'absence de contre-indications médicales valable 5 ans.*

1. Habilitation électrique et norme NF C 18-510 : les règles du jeu

Intervenir sur un chantier sans respecter le périmètre de son habilitation expose l'opérateur à un risque mortel et engage directement la responsabilité civile et pénale du chef d'entreprise.



1.1. Ce qu'impose le Code du travail

Les articles R. 4544-9 et R. 4544-10 du Code du travail posent un principe verrouillé : toute opération effectuée sur une installation électrique ou dans son voisinage est réservée aux travailleurs habilités.

C'est l'employeur (et non le centre de formation) qui délivre le titre d'habilitation après avoir vérifié la compétence métier, le suivi de la formation NF C 18-510 et l'aptitude médicale.

1.2. Formation, qualification et habilitation : trois notions distinctes

Notion	Définition exacte	Limite juridique sur chantier
Qualification professionnelle	Savoir-faire métier acquis par diplôme (CAP, BP) ou expérience.	Ne donne aucun droit d'intervenir sur un circuit électrique ou dans une zone de voisinage.
Attestation de formation	Avis consultatif remis par le formateur à l'employeur après le stage.	Ne vaut pas habilitation : sans signature de l'employeur, le salarié n'est pas habilité.
Titre d'habilitation électrique	Document officiel signé par l'employeur et le salarié.	Autorise uniquement les opérations inscrites sur le titre, jamais au-delà.

2. Habilitation électrique non-électricien : décoder les symboles et les limites

Un titre d'habilitation se lit comme un code matriciel. Chaque lettre et chaque chiffre délimite ce que l'artisan a le droit de toucher ou d'approcher.

2.1. La signification exacte des caractères (NF C 18-510)

- **Première lettre (Domaine de tension) :** B (Basse Tension / TBT) ou H (Haute Tension).
- **Deuxième caractère (Nature des opérations) :** 0 (strictement non électrique) ou S (interventions élémentaires).

- **Troisième lettre éventuelle :** V (Voisinage renforcé, principalement en Haute Tension H0V).

2.2. Tableau récapitulatif des habilitations pour non-électriciens

Symbole	Fonction	Opérations autorisées	Interdictions absolues
B0 (Exécutant)	Opérateur réalisant des travaux BTP près de réseaux BT.	Maçonner, peindre, percer en Zone 1 (3 m à 30 cm) sous consignes.	Franchir les 30 cm (Zone 4), démonter une prise, toucher un câble dénudé.
B0 (Chargé de chantier)	Chef d'équipe BTP dirigeant des travaux non électriques.	Organiser le chantier, recevoir la consignation de l'électricien, surveiller son équipe.	Consigner lui-même une ligne ou autoriser un travail électrique.
H0 / H0V	Près de réseaux Haute Tension.	Travaux BTP en Zone 1 (H0) ou Zone 2 (H0V).	Approcher à moins de 60 cm d'une pièce nue HTA.
BS	Intervention élémentaire en Basse Tension.	Remplacer à l'identique (prise, interrupteur, lampe) et raccorder sur attente hors tension (≤ 32A / 400V).	Modifier un tableau, tirer une ligne neuve, travailler sous tension.
BE Manœuvre	Actionner un organe de commande.	Réarmer un disjoncteur ou actionner un interrupteur sectionneur.	Démonter un plastron de protection ou rechercher une panne.

3. Habilitation B0 : les vraies limites pour le gros œuvre et le second œuvre

L'habilitation **B0** concerne les maçons, peintres, plaquistes, carreleurs, couvreurs ou menuisiers qui interviennent dans un environnement électrique.

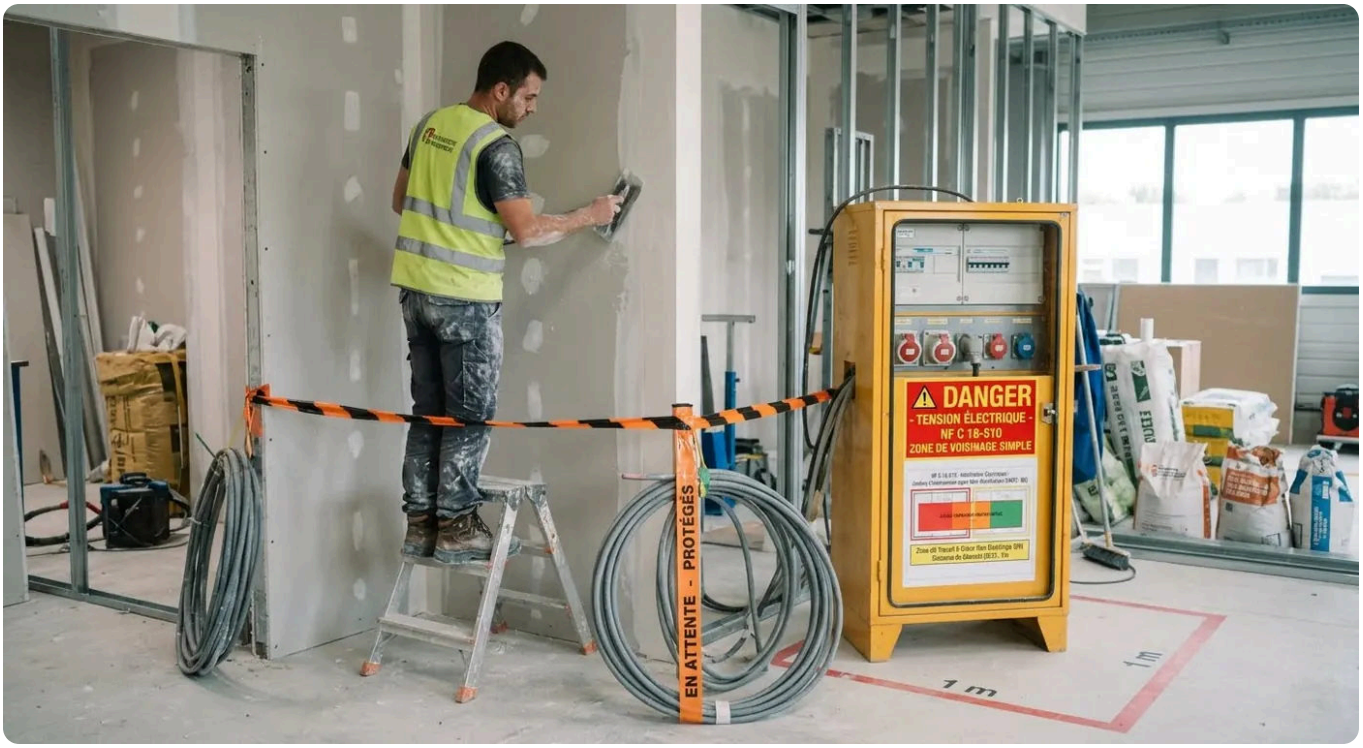

3.1. Zone 1 vs Zone 4 : la règle critique des 30 centimètres en Basse Tension

- **Zone 1 (Voisinage simple BT - 3 m à 30 cm) :** Zone de travail autorisée pour l'artisan **B0** sous consignes.
- **Zone 4 (Voisinage renforcé BT - moins de 30 cm) :** Distance Minimale d'Approche (DMA). **Interdiction formelle** pour l'opérateur B0 d'y faire pénétrer ses mains ou ses outils tant que l'installation n'est pas consignée par un électricien BC.

3.2. Ce que le B0 interdit

Rappelez-vous : brancher un outil électroportatif ne nécessite aucune habilitation. En revanche, démonter un appareillage pour peindre ou poser du placo nécessite impérativement une habilitation **BS**.

4. Habilitation H0 et H0V : le danger de la Haute Tension

Dès qu'un artisan intervient sur un toit ou en terrassement à proximité de lignes aériennes ou enterrées HTA/HTB, le risque d'arc électrique impose des distances strictes (Zone 1 et Zone 2 de voisinage renforcé avec H0V) et une vigilance absolue.

5. Habilitation BS : jusqu'où peut aller l'artisan du second œuvre ?

L'habilitation **BS** permet aux plombiers, cuisinistes, peintres ou menuisiers de réaliser de petites opérations électriques liées à leur chantier.



5.1. La liste limitative des opérations autorisées en BS

- Remplacer à l'identique un fusible, une lampe, une douille, une prise ou un interrupteur.
- Raccorder un matériel électrique (chauffe-eau, VMC, volet roulant) sur un **circuit en attente** protégé en amont (≤ 32A / 400V / 6 mm² cuivre). Pour chiffrer ces poses, consultez notre guide sur **l'art du chiffrage en rénovation et l'étude de prix**.

5.3. La procédure obligatoire de « Mise en sécurité » en 4 étapes

1. **Pré-identification :** Repérer le circuit et le disjoncteur associé.
2. **Séparation :** Couper tous les conducteurs actifs.
3. **Condamnation :** Verrouiller le disjoncteur avec un **bloque-disjoncteur et un cadenas** de consignation.

4. **Vérification d'Absence de Tension (VAT) :** Contrôler l'absence de tension au point exact d'intervention.



Kit de condamnation pour disjoncteur (Spécial Artisan BS)

Ne laissez personne remettre le courant pendant votre intervention. Ce kit comprend un bloque-disjoncteur universel, un cadenas isolé de sécurité et une étiquette de signalisation.

Découvrir le kit de condamnation →

Lien partenaire : Bâtir Juste peut percevoir une commission, sans surcoût pour vous.

5.4. Pourquoi le multimètre et le tournevis testeur sont interdits pour la VAT

La norme NF C 18-510 interdit formellement le tournevis testeur et le multimètre classique pour la VAT. Seul un **Vérificateur d'Absence de Tension (VAT) bipolaire conforme à la norme NF EN 61243-3** est autorisé.



L'outil obligatoire : VAT NF EN 61243-3

Remplacez définitivement votre tournevis testeur par l'appareil réglementaire exigé lors des contrôles. Intègre un autotest complet et des pointes IP2X.

Voir le prix et la fiche technique →

Lien partenaire : Bâtir Juste peut percevoir une commission, sans surcoût pour vous.



Pack EPI Électricien BS (Gants isolants + Visière + Tournevis 1000V)

Réalisez vos VAT et raccordements en conformité totale avec la norme NF C 18-510. Regroupe gants Classe 00, écran facial anti-arc et tournevis isolés CEI 60900.

Voir l'équipement de protection →

Lien partenaire : Bâtir Juste peut percevoir une commission, sans surcoût pour vous.

6. Habilitation BE Manœuvre : réarmer un disjoncteur

Dans un local technique ou une armoire industrielle réservée, l'habilitation **BE Manœuvre** est obligatoire pour actionner des organes de commande (disjoncteurs, sectionneurs) sans démonter de capot.

7. Risques électriques par métier et détection préalable



Avant de percer, de rainurer ou de couper, utilisez un détecteur professionnel pour éviter de traverser une gaine encastrée. Pour sécuriser vos chantiers de rénovation dans leur globalité, consultez notre méthode pour **identifier les réseaux et prévenir les désordres techniques**.

Détecteur mural multi-matériaux Pro



Localisez avec précision les câbles sous tension, les fers à béton et les tuyaux de cuivre jusqu'à 12 cm de profondeur pour percer en toute sécurité.

Voir le détecteur mural pro →

Lien partenaire : Bâtir Juste peut percevoir une commission, sans surcoût pour vous.

8. Responsabilités : Employeur, Artisan indépendant et Assurances

Pour un employeur, l'absence d'habilitation ou de fourniture d'EPI caractérise une faute inexcusable en cas d'accident. Pour un artisan indépendant (TNS), même s'il ne s'auto-délivre pas de titre, le donneur d'ordre exige une formation NF C 18-510 à jour, et l'assureur RC Pro/Décennale exclura tout sinistre résultant de travaux hors de sa qualification. Pensez à **vérifier les garanties et les exclusions de votre assurance décennale**.

9. Validité, recyclage (3 ans) et réforme médicale du 1er octobre 2025

La norme NF C 18-510 recommande un recyclage de la formation tous les 3 ans ; l'employeur reste responsable de vérifier régulièrement les compétences. Depuis le **1er octobre 2025** (décret n° 2025-355), le suivi médical lourd (SIR) est supprimé pour les non-électriciens hors voisinage de pièces nues : ils disposent désormais d'une simple **attestation d'absence de contre-indications médicales valable 5 ans**.

10. FAQ — Habilitation électrique non-électricien

Un plaquiste ou un peintre doit-il obligatoirement avoir une habilitation électrique ?
Non pour peindre ou brancher un outil sur une prise conforme. En revanche, l'habilitation B0 est requise en Zone 1 de voisinage, et l'habilitation BS est obligatoire s'il doit déposer et reposer des appareillages hors tension.

Un plombier habilité BS peut-il remplacer un chauffe-eau ou une chaudière ?
Oui, sous réserve que le raccordement se fasse sur un circuit en attente existant, que l'alimentation ne dépasse pas 400V / 32A / 6 mm² cuivre, qu'aucune pièce nue ne soit à moins de 30 cm, et qu'il applique la mise en sécurité en 4 étapes avec un VAT normé.

Pourquoi le symbole B0V n'existe-t-il plus sur les nouveaux titres d'habilitation ?
Depuis la révision de la norme NF C 18-510, le symbole B0V a été supprimé. En Basse Tension, l'habilitation B0 autorise d'office les travaux non électriques en zone de voisinage simple (Zone 1). La Zone 4 (moins de 30 cm) est formellement interdite aux opérateurs B0.

Faut-il une habilitation électrique pour utiliser une bétonnière ou un perforateur filaire ?
Non. Brancher et utiliser un outil ou un enrouleur sur un socle de prise conforme ne nécessite aucune habilitation.

Quelle est la durée de validité d'une habilitation électrique B0 ou BS ?
Un recyclage de formation est recommandé tous les 3 ans, et l'attestation médicale d'absence de contre-indications est valable 5 ans depuis le 1er octobre 2025.

Sources officielles

- Code du travail — Articles R. 4544-1 à R. 4544-11
- Décret n° 2025-355 du 18 avril 2025 — Réforme du suivi médical (en vigueur au 1er octobre 2025)
- INRS — Brochure ED 6127 et norme NF C 18-510 (avec amendement A1)

Transparence : certains liens de ce guide sont des liens partenaires (Amazon Partenaires, Obat, Vite Un Devis). Bâtir Juste peut percevoir une commission, sans surcoût pour vous. Les contenus sont informatifs et doivent être confrontés aux textes et normes en vigueur.

© 2026 Bâtir Juste